A Budaörsi kastély

Gr. Zichy Péterné gr. Bercsényi Zsuzsanna által épített kastély mai képe /Veiland Gyula felvételei/

Thúry László
régész, falkutató
fotói a kastély
belső részének
jelenlegi
állapotáról

A Zichy-major
/Ma a budaörsi művészek alkotóháza/

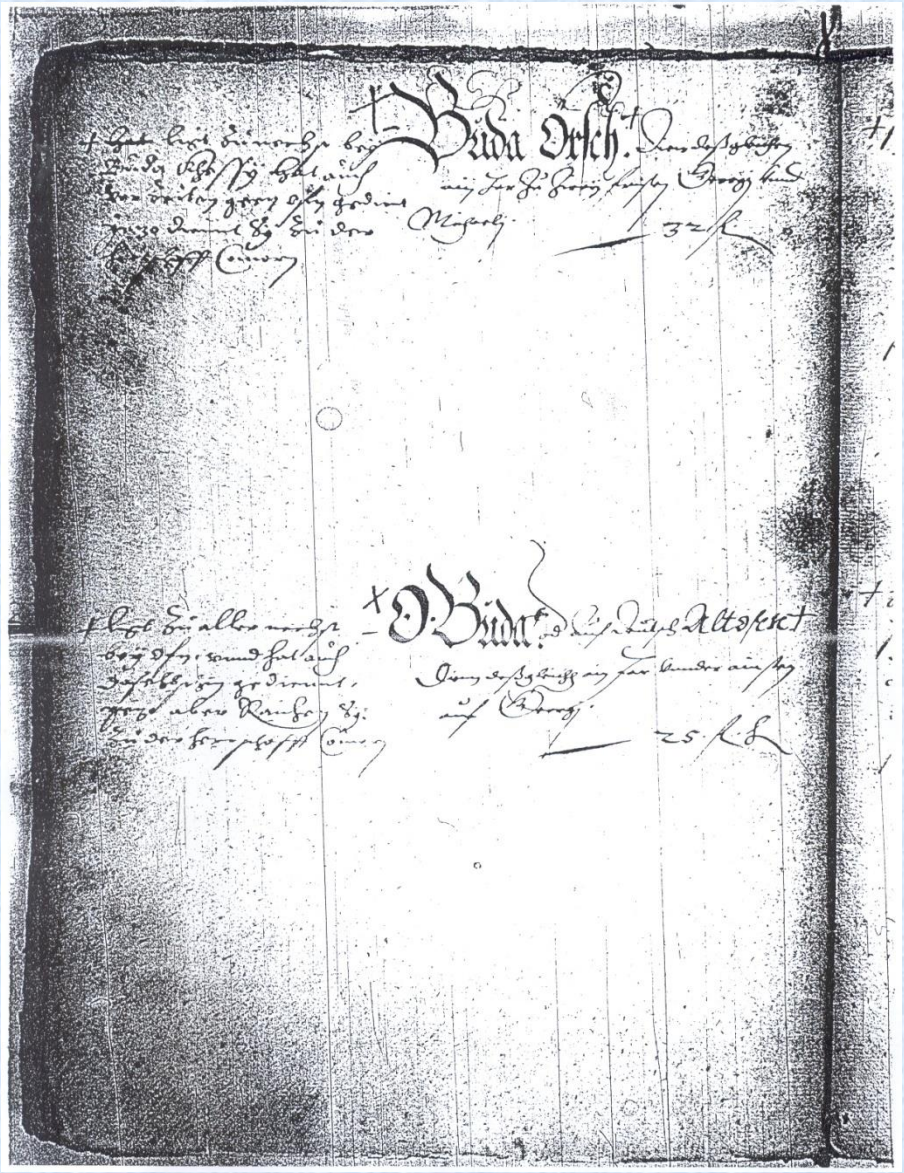

A Komáromi váruradalom 1575. évi összeírásának Budaörsre vonatkozó oldala

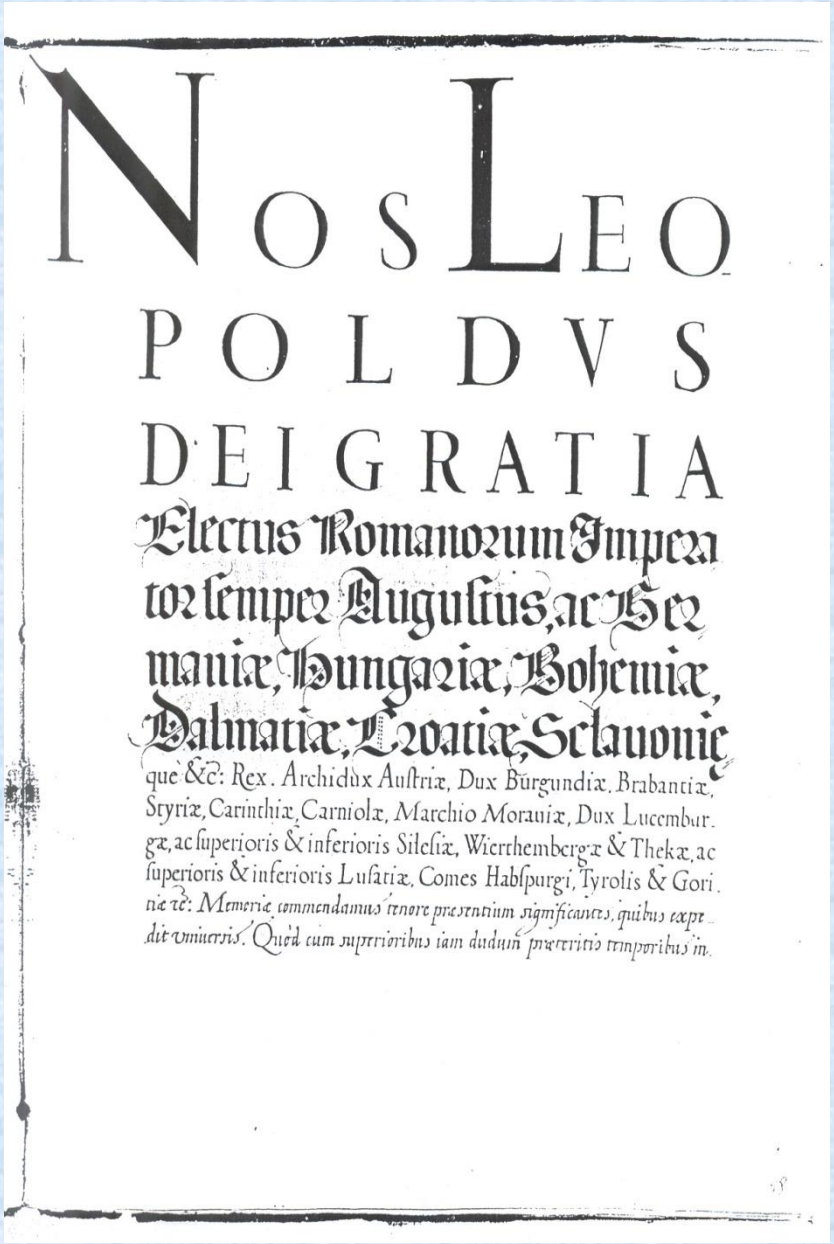

NOS LEOPOLDVS DEI GRATIA Electus Romanorum Imperator semper Augustus, ac Hermaniæ, Hungariæ, Bohemiæ, Dalmatiæ, Croatiæ, Sclavoniæque &c: Rex. Archidux Austriæ, Dux Burgundiæ, Brabantiæ, Styriæ, Carinthiæ, Carniolæ, Marchio Moraviæ, Dux Lucemburgæ, ac superioris & inferioris Silesiæ, Wierthembergæ & Thekæ, ac superioris & inferioris Lusatiæ, Comes Habspurgi, Tyrolis & Goriæ &c: Memoriæ commendamus tenore presentium significantes, quibus expedit universis. Quòd cum superioribus iam dudum preteritis temporibus in

I. Lipót császár adománylevele gr. Zichy Istvánnak (1659. július 30.) – OL. Zichy lt., Fasc. 142. No. 27.

1. Idősebb Zichy István (Elias Widemann rézmetszete).

Id. Zichy István, a Magyar Királyi Kamara elnök, 1676-tól gróf (1616. szeptember 18. Veszprém – 1693. március 15. Oroszvár) /Elias Widemann rézmetszete/

Gróf Zichy Péter

Gr. Zichy Péter ifjúkori képe (1674. ? – 1726. január 25. Óbuda) /Ismeretlen művész munkája/

A zichy és vásonkeői Zichy család ősi nemesi címere /Nagy Iván: Magyarország családai czímerekkel és nemzedékrendi táblákkal. XI. kötet. Pest, 1865/

Gr. Zichy Péter és gr. Bercsényi Zsuzsanna Johann Alberts Hauser budai festő által 1723-ban festett képe /Horvát Nemzeti Múzeum, Zágráb/

Gr. Bercsényi Miklós (1665. december 6. Temetvény – 1725. november 6. Rodostó)

Budakeszi az úrbérrendezés után, a telkes jobbágyok névsorával /Kneidinger András térképe/

Csik puszta térképe

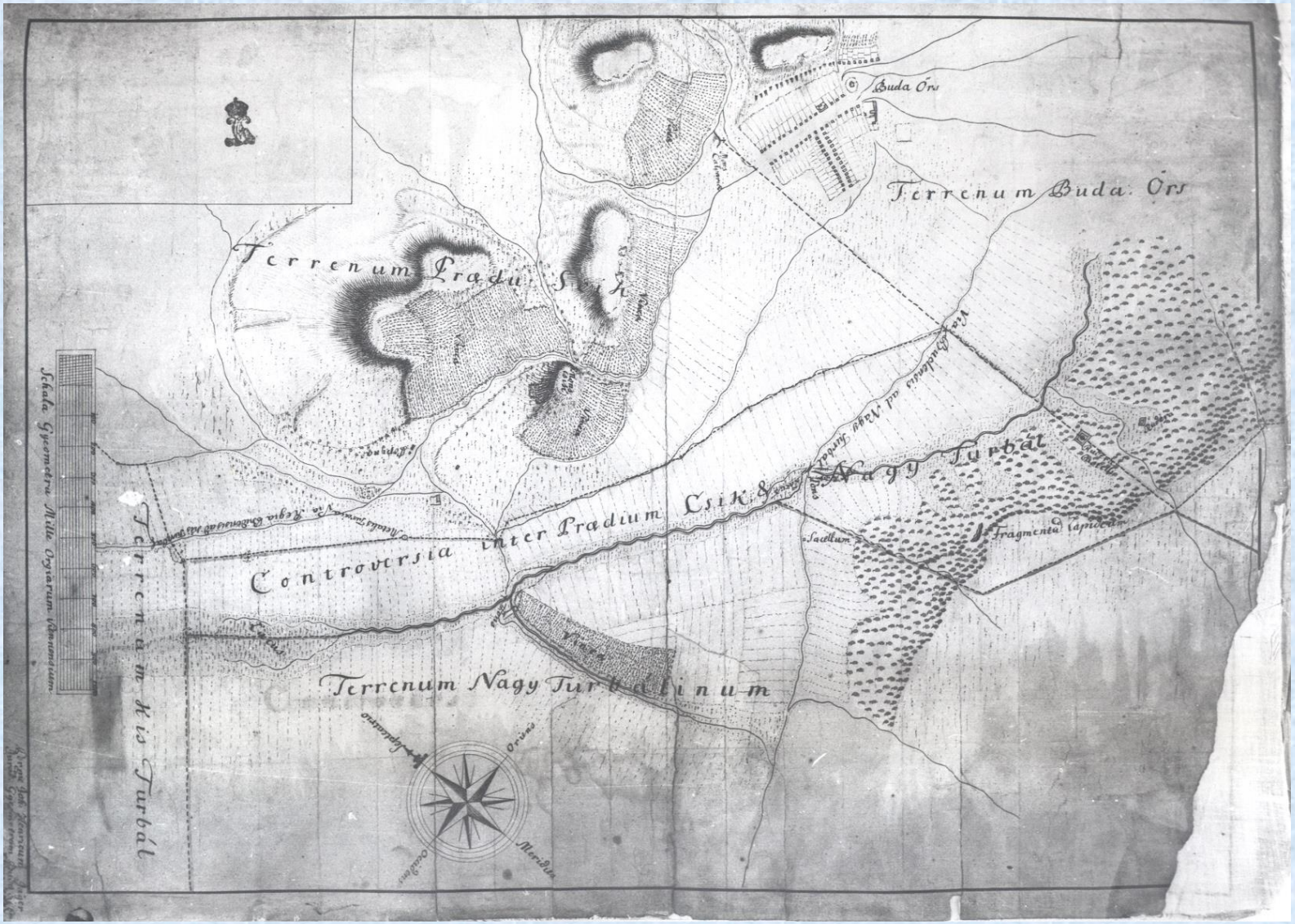

Budaörs első fennmaradt térképe 1766-ból /Henricus Jäger műve/

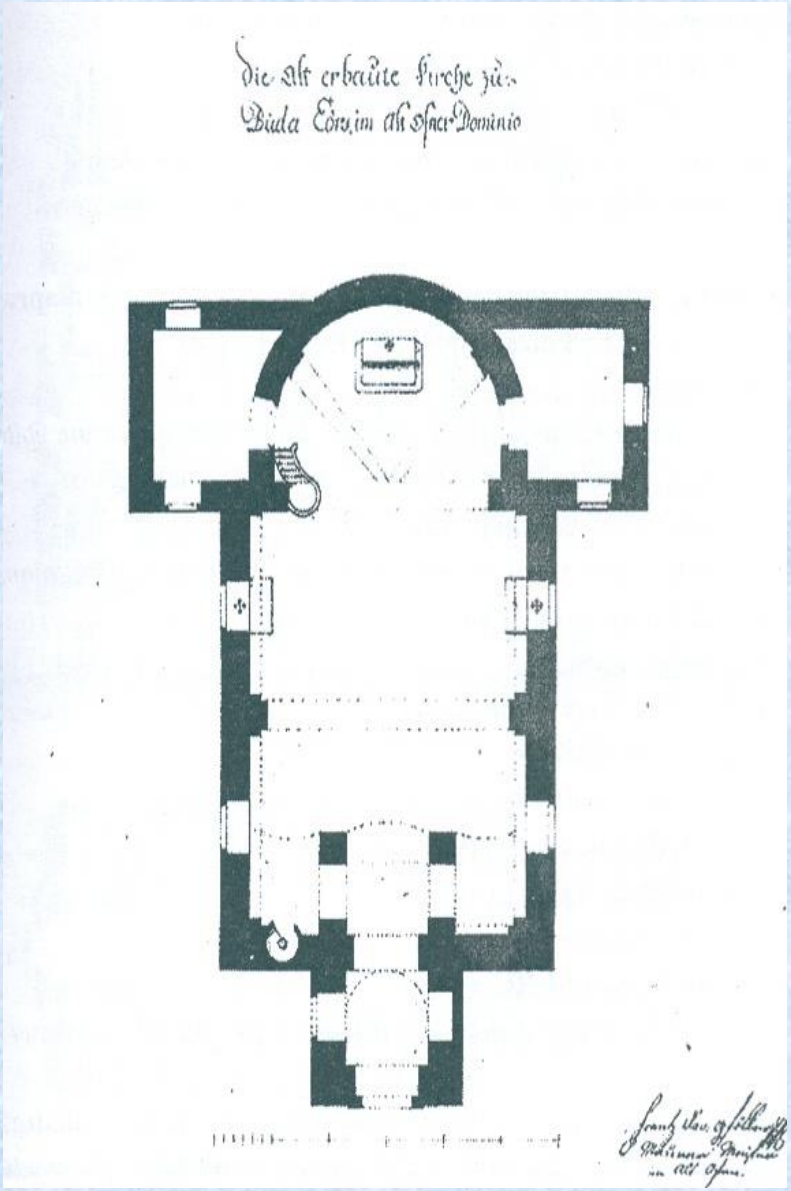

Az újratelepítés utáni első templom Budaörsön.
Épült 1738 és 1752 között
/A budaörsi régi építésű templom az Óbudai uradalomban, OL. No. 216/3 Gföller mappa/

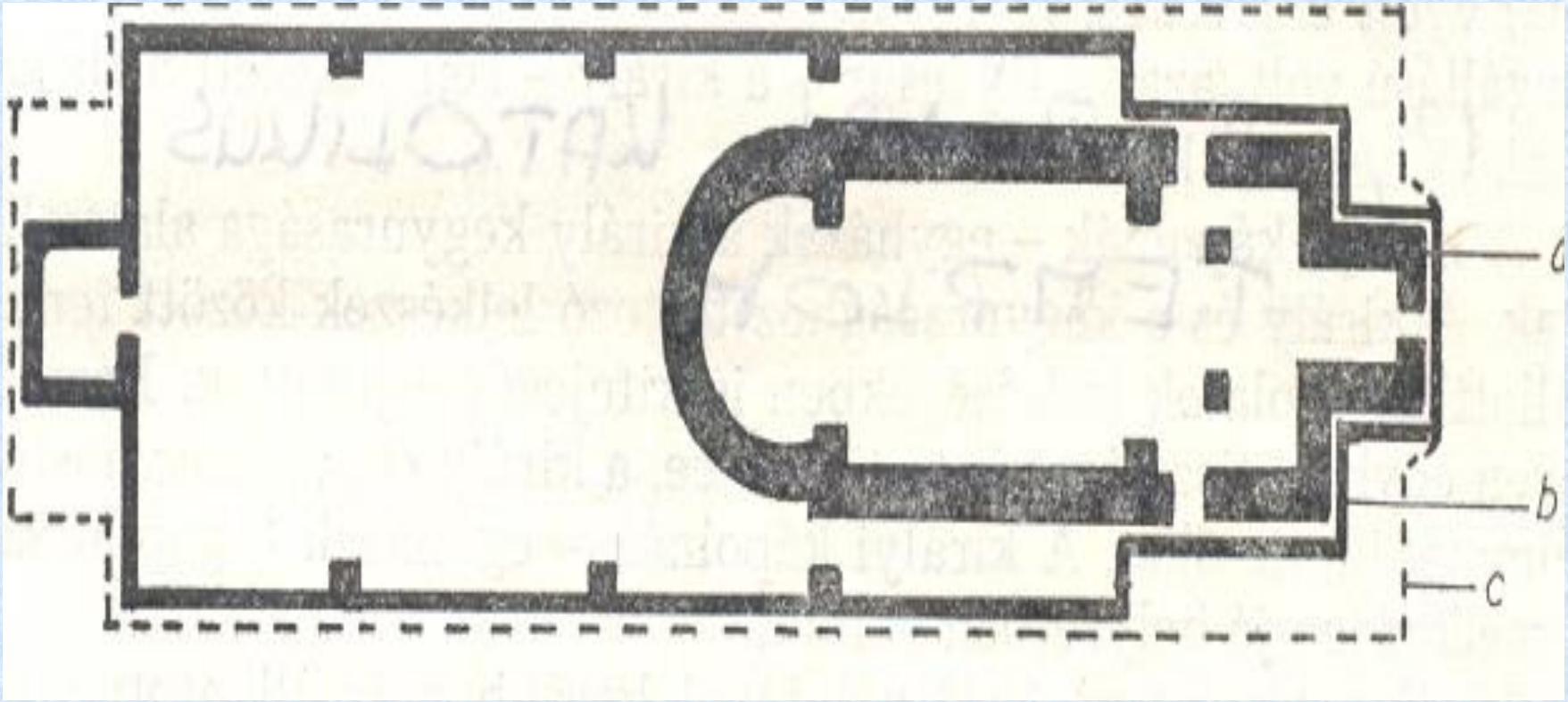
a
b
c

Gr. Zichy Miklós
(1710. május 21. –
1758. február 14.
Óbuda)
/Ismeretlen mester
olajfestménye/

Gr. Zichy Miklósné
gr. karancsberényi
Berényi Erzsébet
(1715–1796. január 2.)
/Ismeretlen mester
olajfestménye/

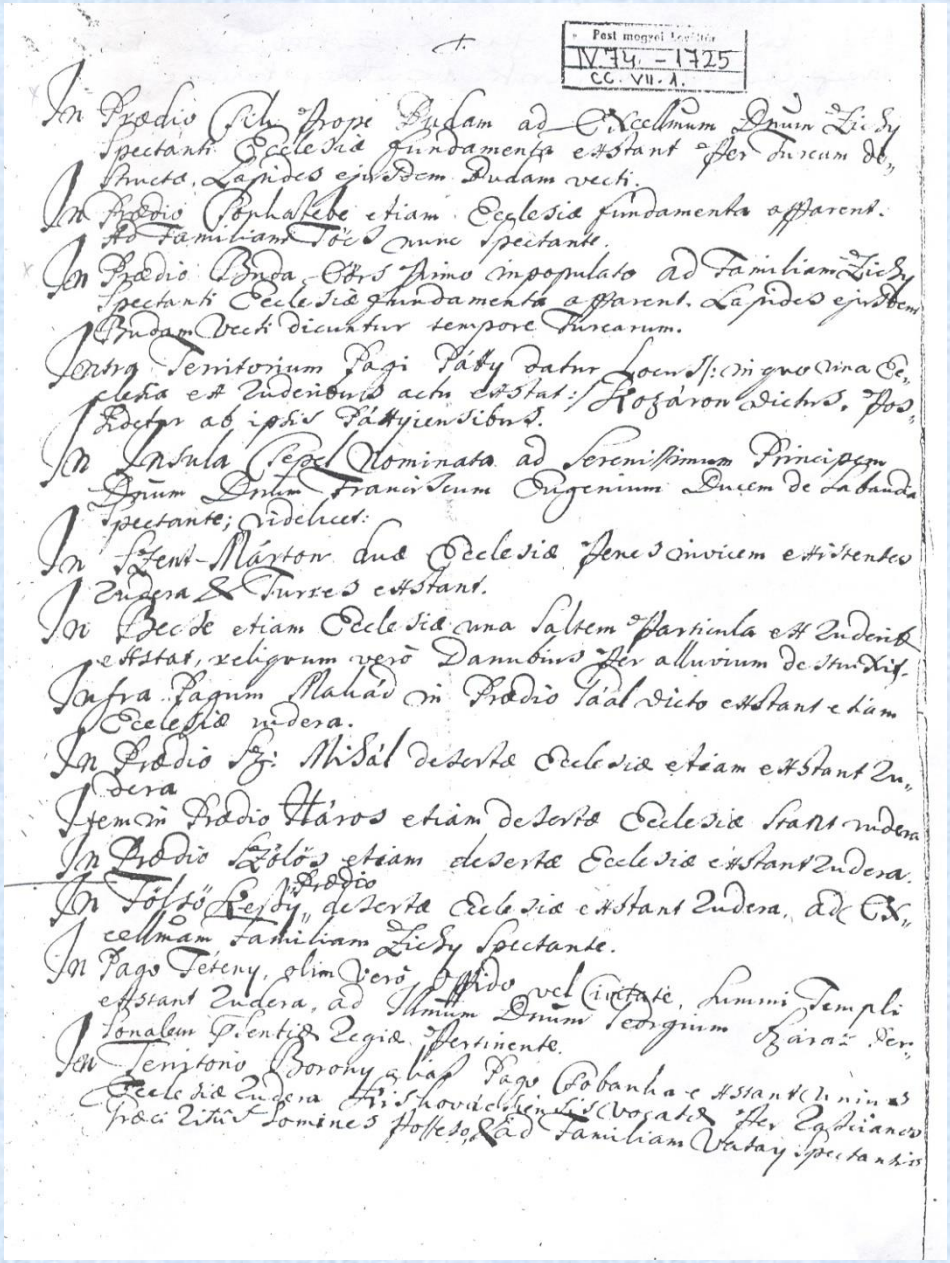
Pest megyei Levéltár
IV. 34. - 1725
CC. VIII. 1.

Egyházi javak összeírása Pest megyében, 1725 /Az iratnak az örsi, valamint a csiki templomokra vonatkozó adatokat tartalmazó oldala. Pest Megyei Levéltár CC. VIII. 1./

Az ulmi skatulya

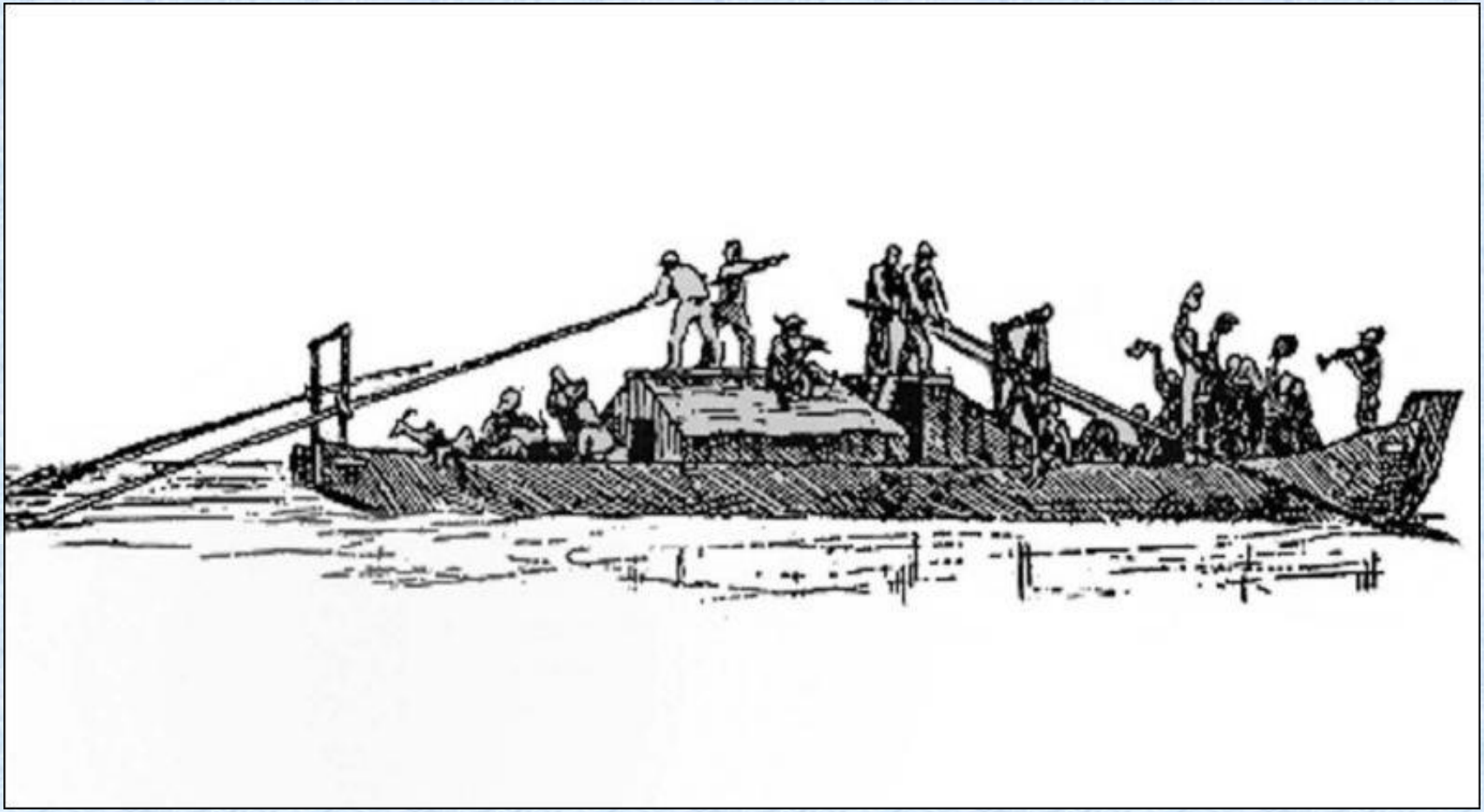

Telepes sváb nő
képe a XVIII. század
elejéről
/Korabeli rajz/

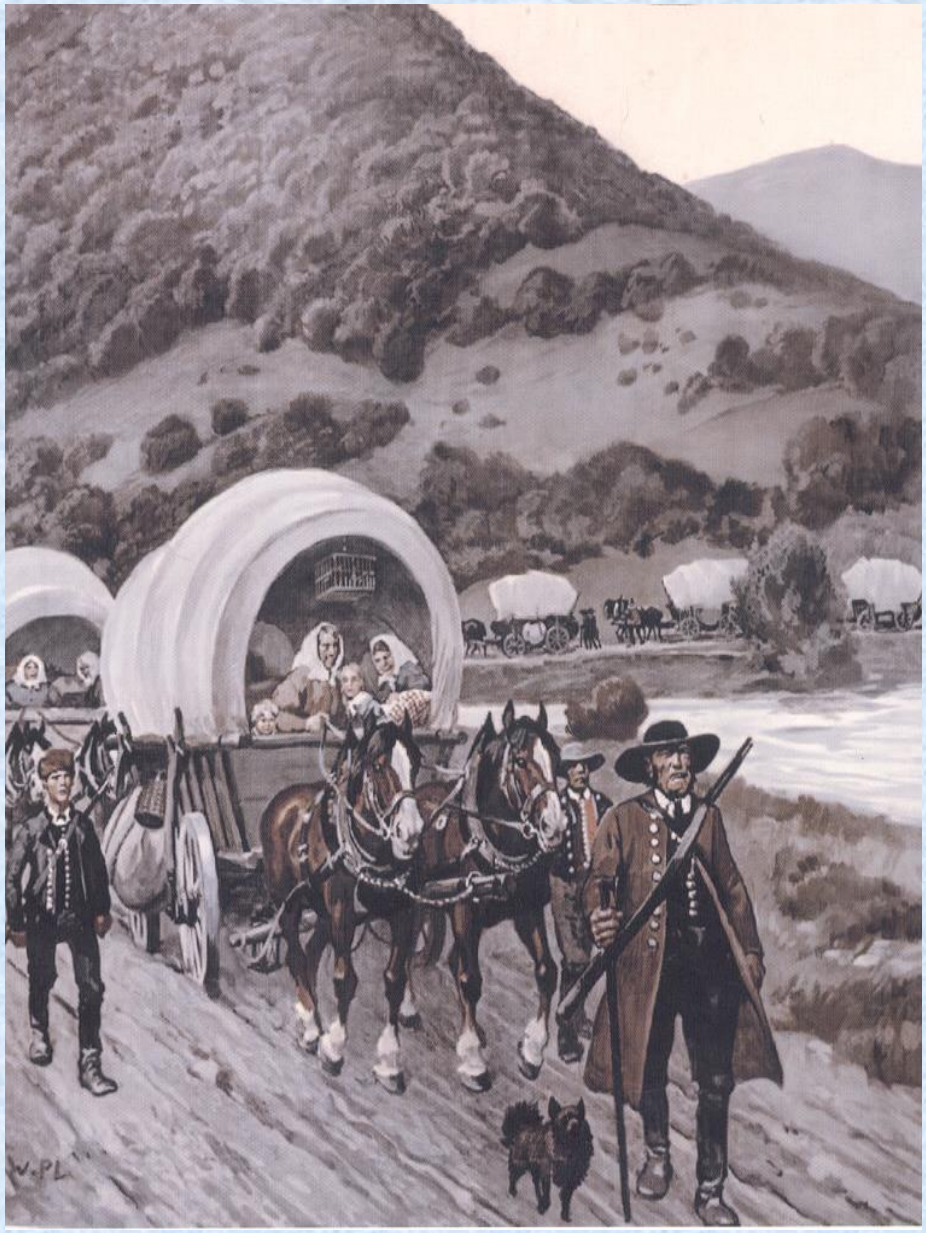

Sváb parasztok vándorlása Bácskába /Iskolai szemléltető tábla a XVIII. századi magyarországi megtelepedésről. Az ulmi Donauschwäbisch Zentralmuseum tulajdona/

Budaörs első ismert pecsétje. Használatban 1730-1742 között. Körfelirata: „BUDAORSER GEMEIN INSIGEL 1730.” Átmérője: 26 mm /Pest Megyei Levéltár/

Szőlőtaposás a középkorban /Magyarország virágzása és romlása. Budapest : Móra, 1977/

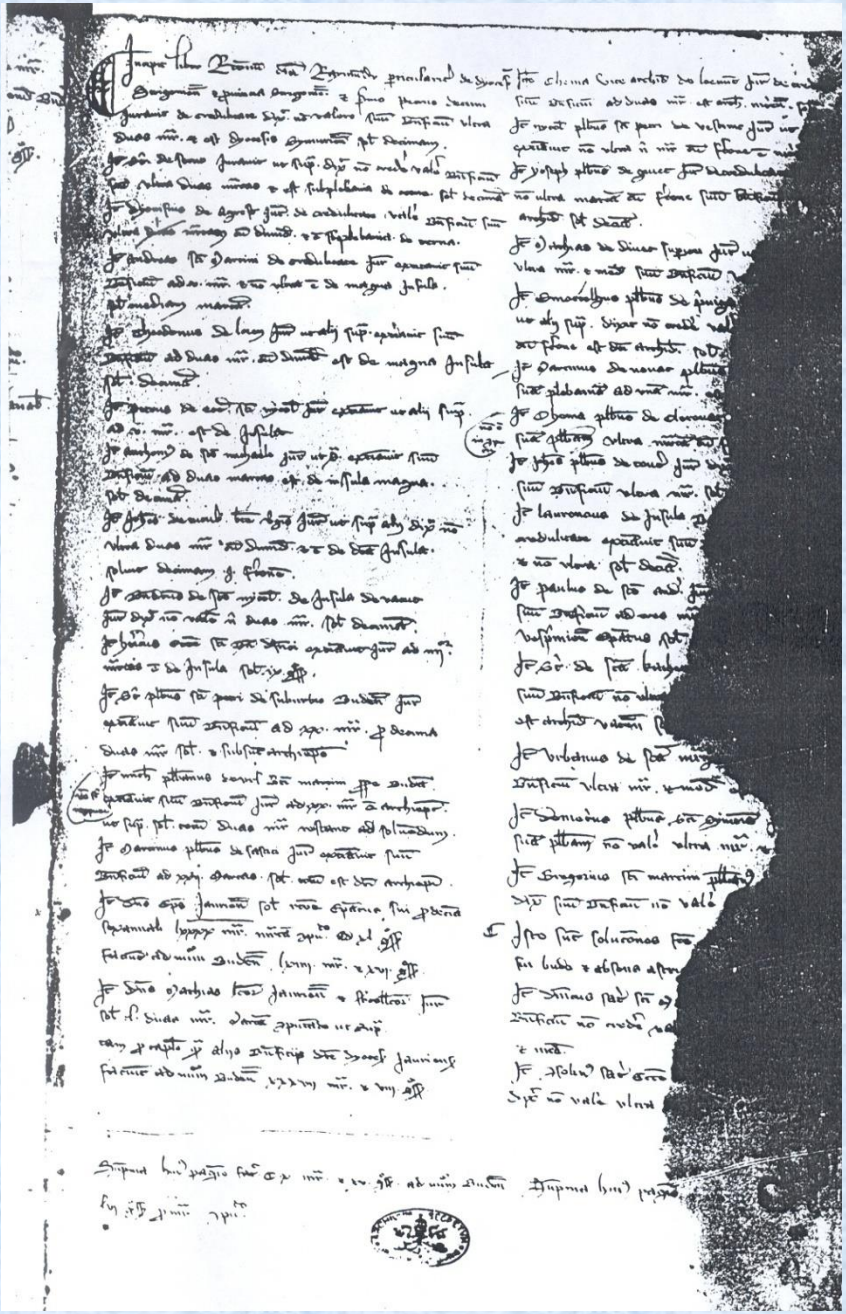

A Pápai tizedösszeírás (1332-1337) Örsre vonatkozó oldala /OL. DF 292450/

Pincerészlet
/Morvai Ágnes
építészmérnök
felvételei/

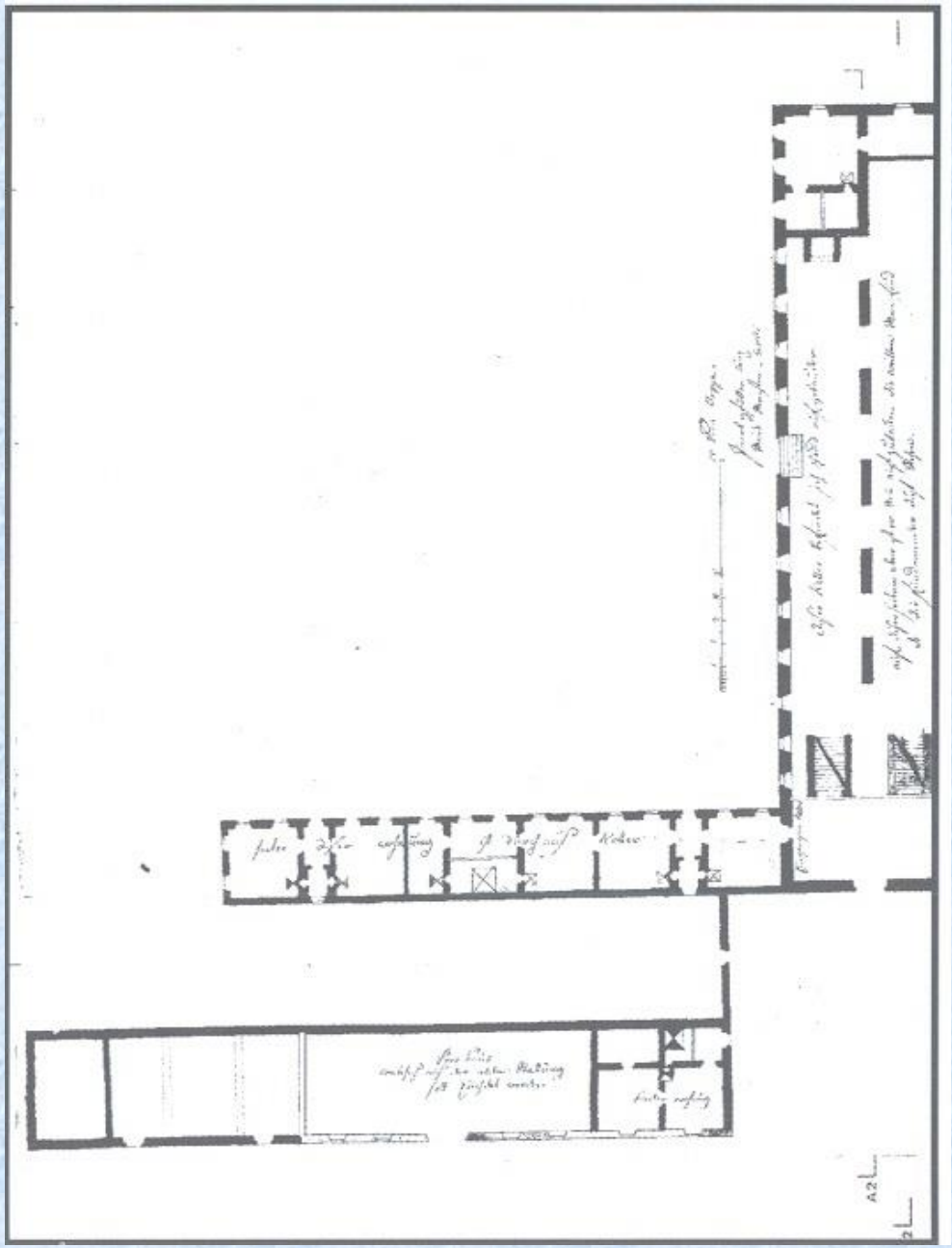

A Budaörsön lévő uradalmi ház és pince épületének alaprajza /OL. No. 1/1/

A budaörsi kastély díszkertjének nyomai egy 1778-ból fennmaradt határmegosztási térképen /Thúry László régész tulajdona/

Budaörs legkorábbi fennmaradt képi ábrázolása a kastéllyal 1828 előttről Bordaőrsz felirattal. „Ofen und Pest mit ihren Umgebungen” című litográfia részlete /Ismeretlen mester műve/

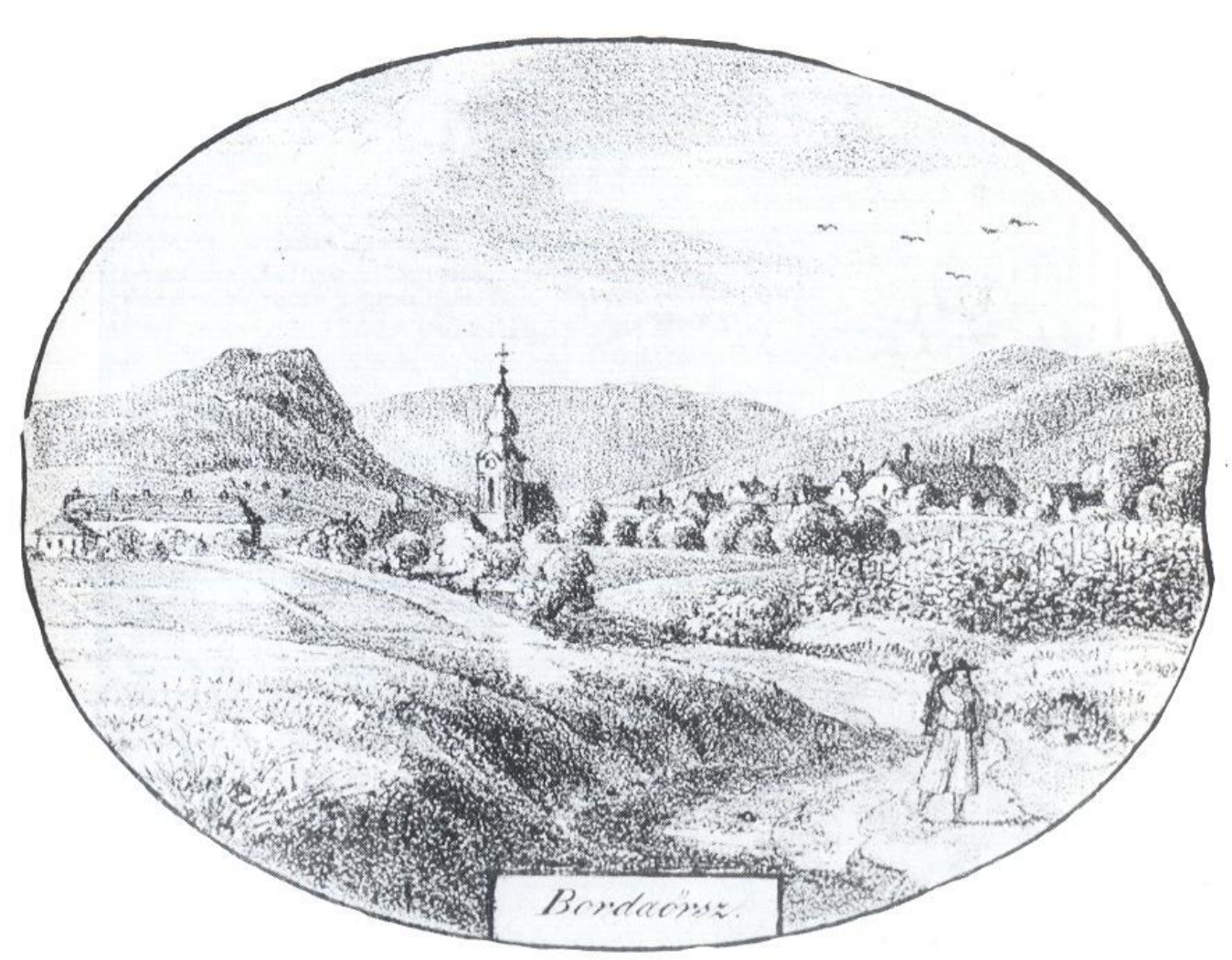

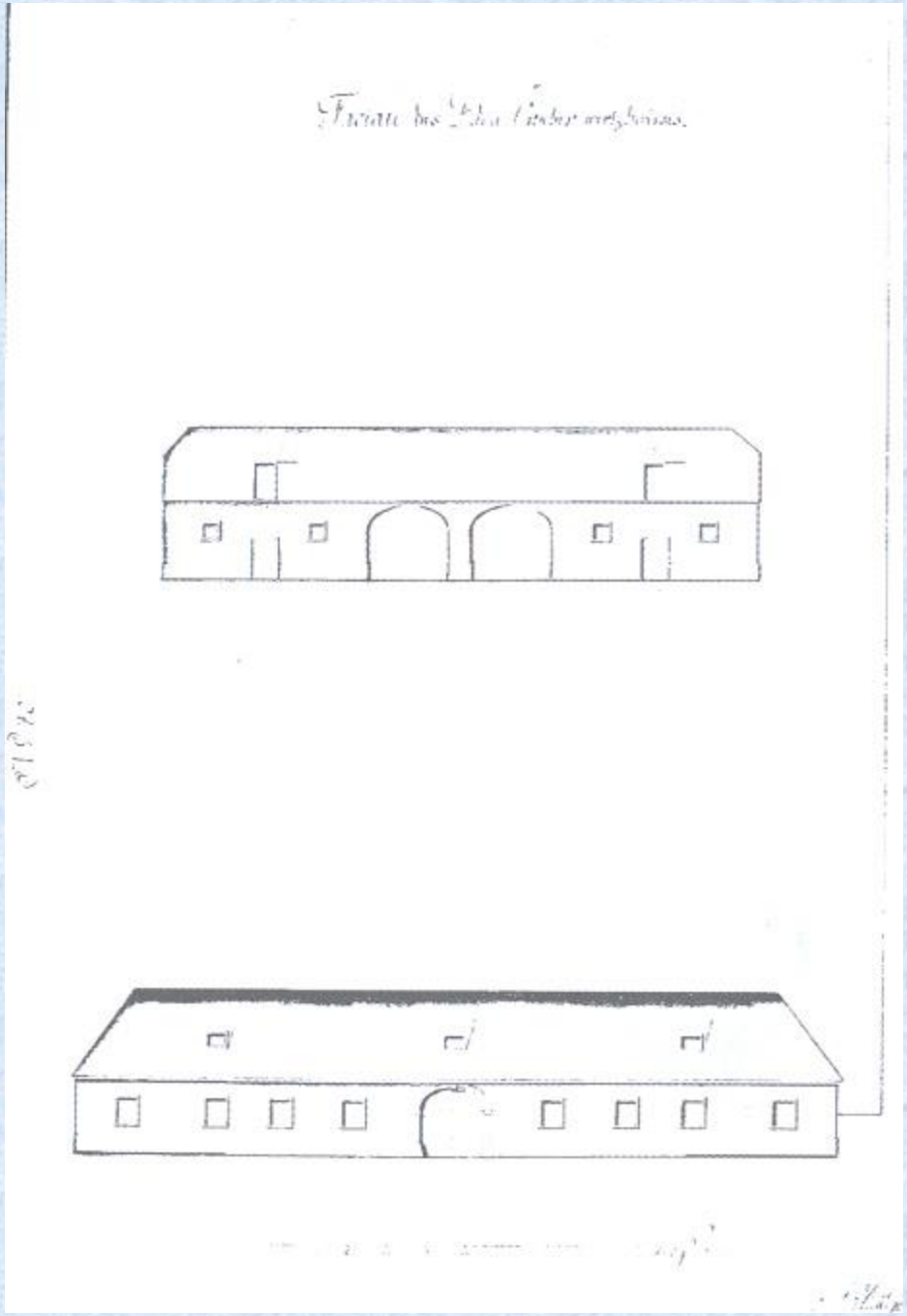

A budaörsi vendéglő homlokzata /OL. No. 200/2/

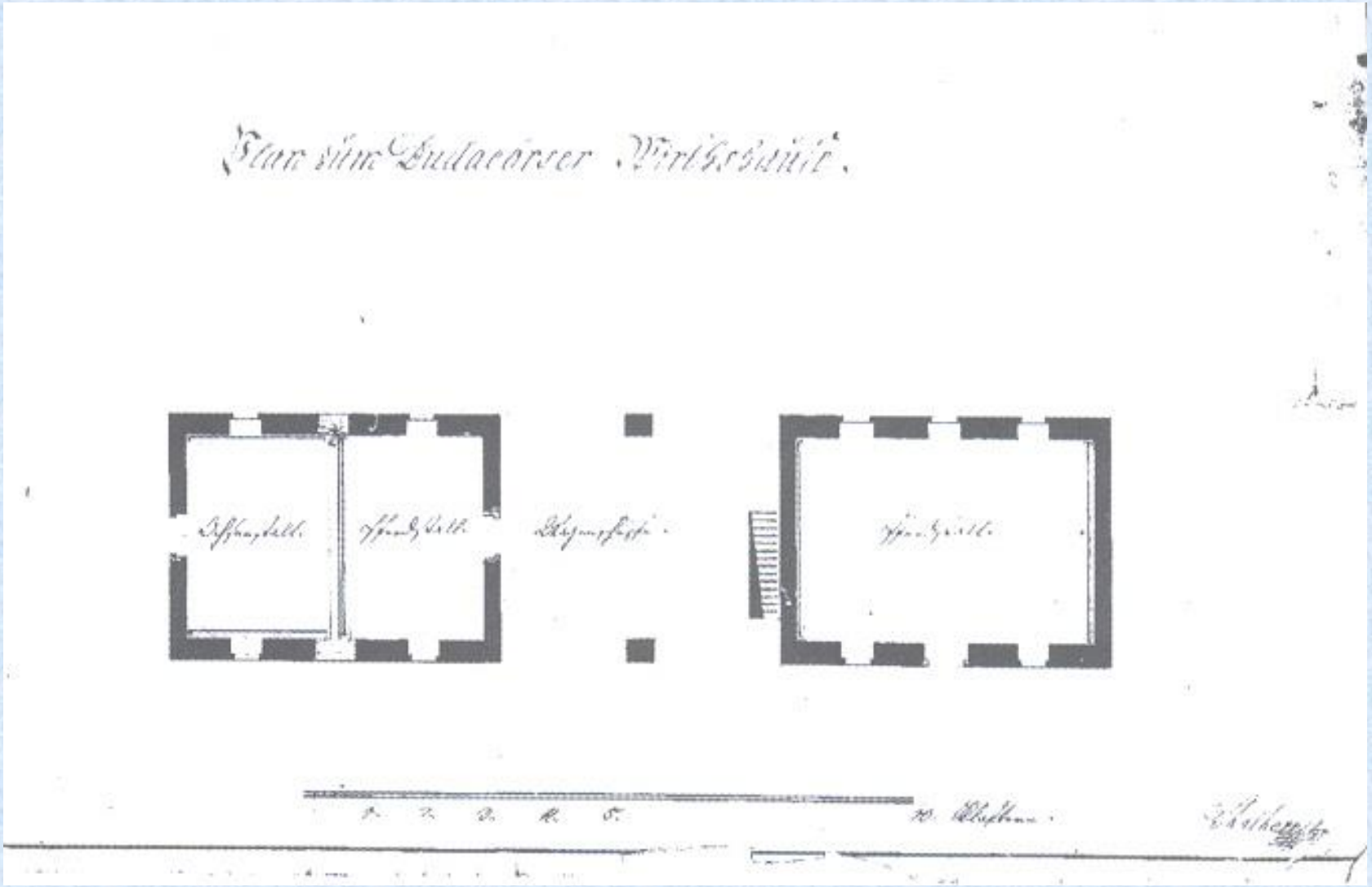

A budaörsi vendéglő alaprajza
/OL. No. 510/3/

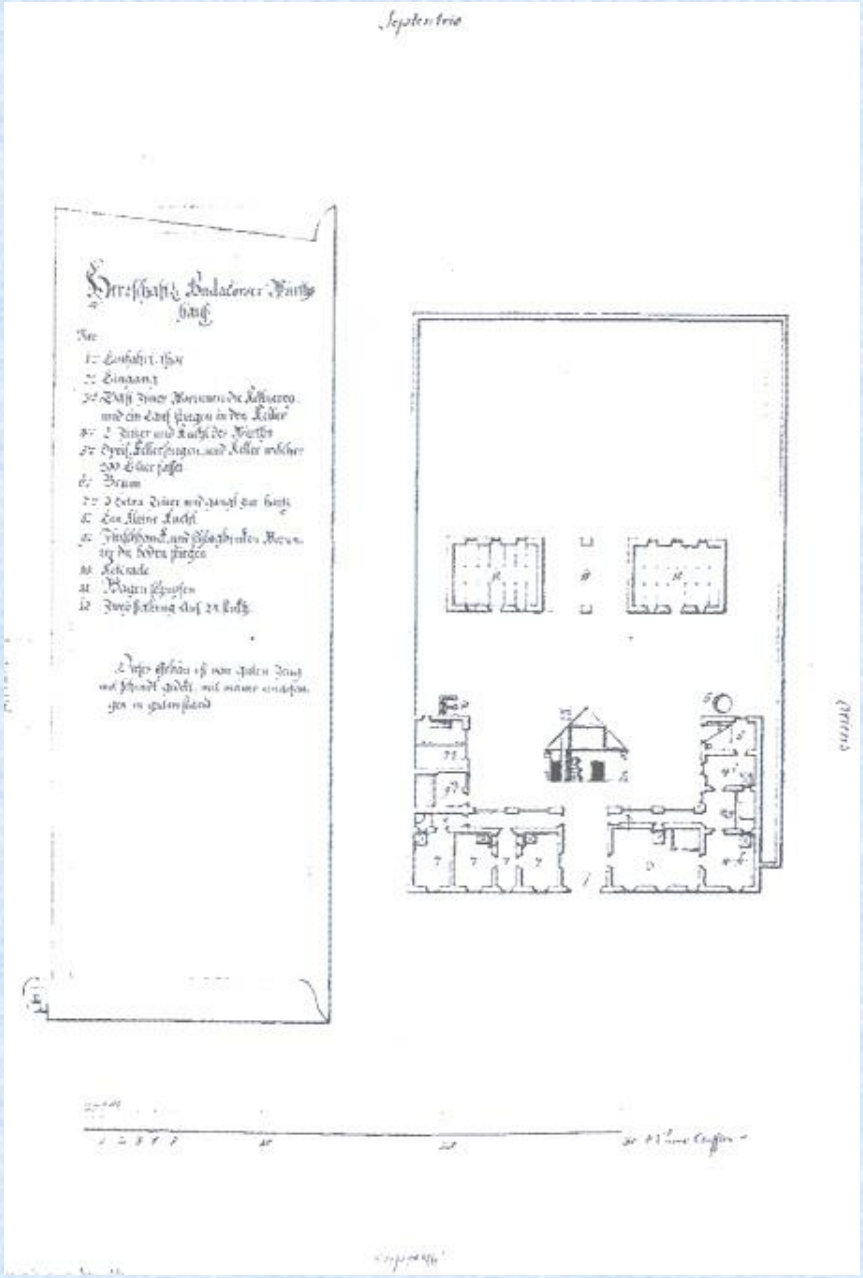

A budaörsi uradalmi vendéglő tervrajza /OL. No. 200/1/

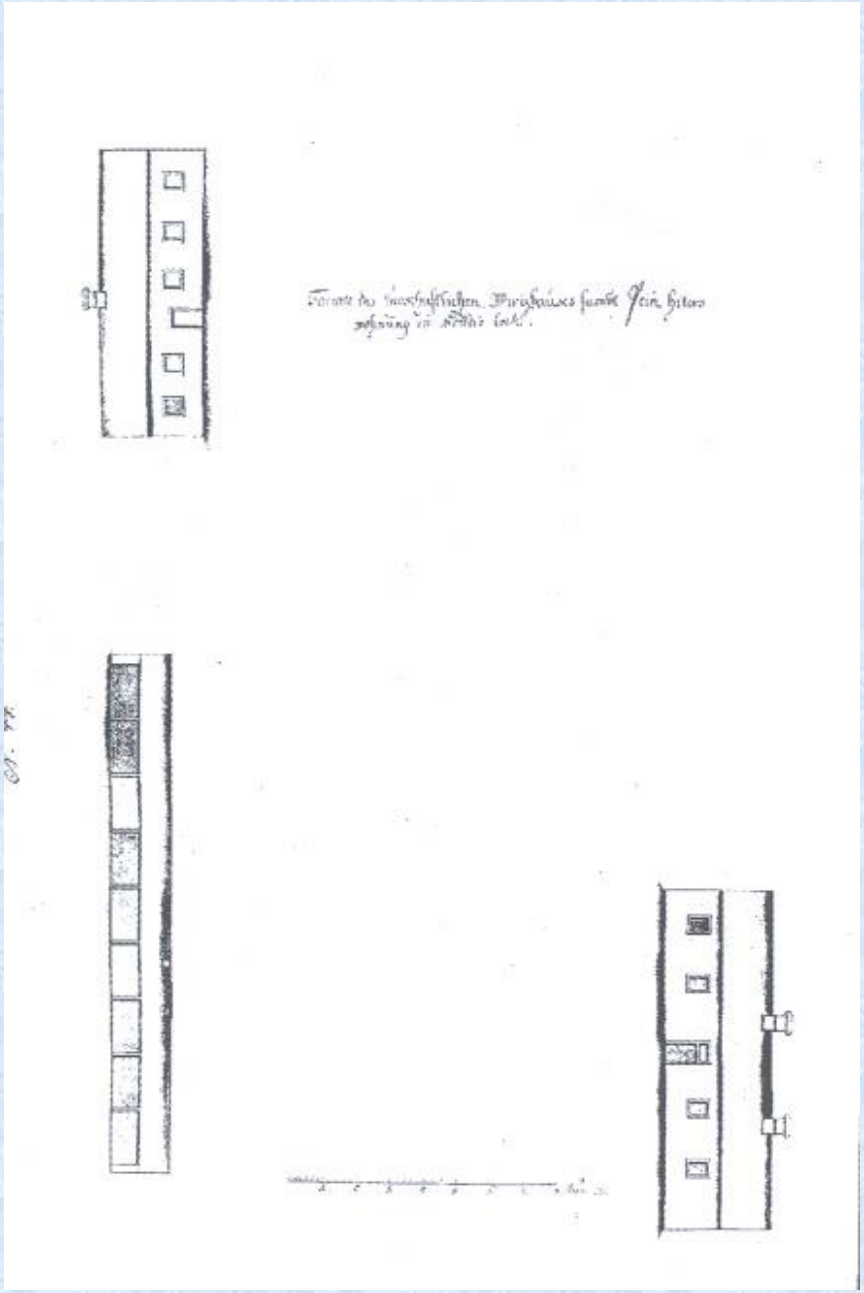

Az urasági vendéglő és présház Csik pusztán
(A korabeli Csiki csárda)
/Levéltári jelzet nem szerepel/

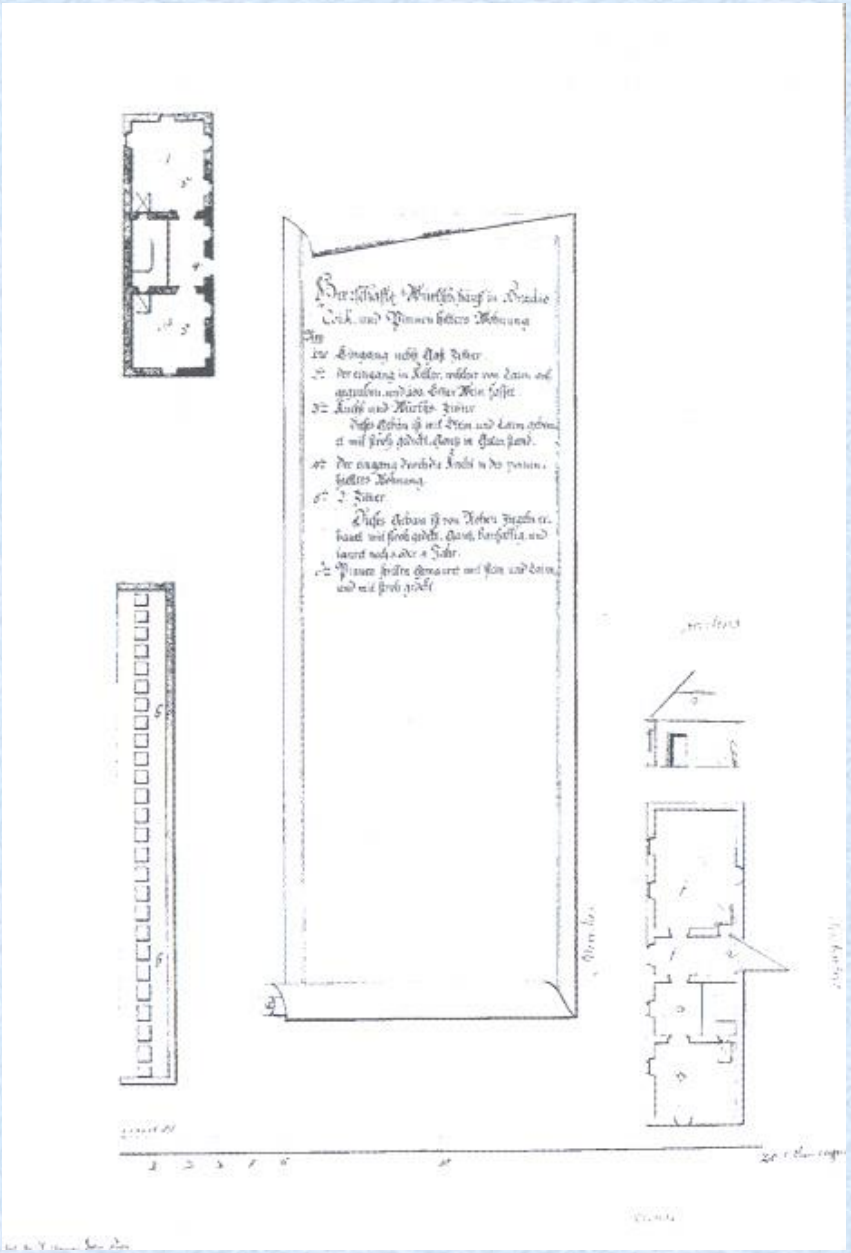

Az urasági vendéglő homlokzata, a présházzal együtt Csik pusztán (A korabeli Csiki csárda) /Levéltári jelzet nem szerepel/

Az eredeti Csiki csárda a két háború között

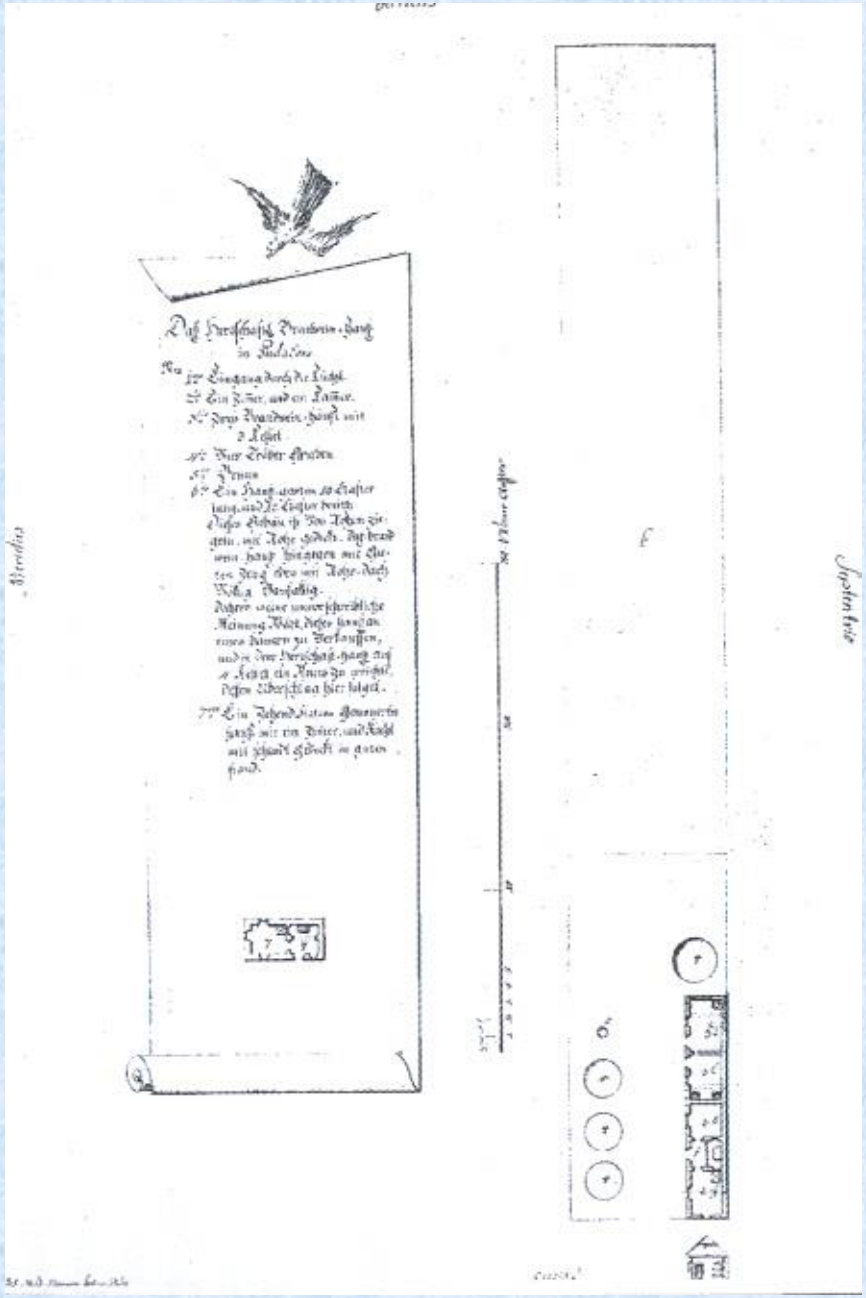

Az uradalmi pálinkafőzőház Budaörsön /OL. No. 199/1/

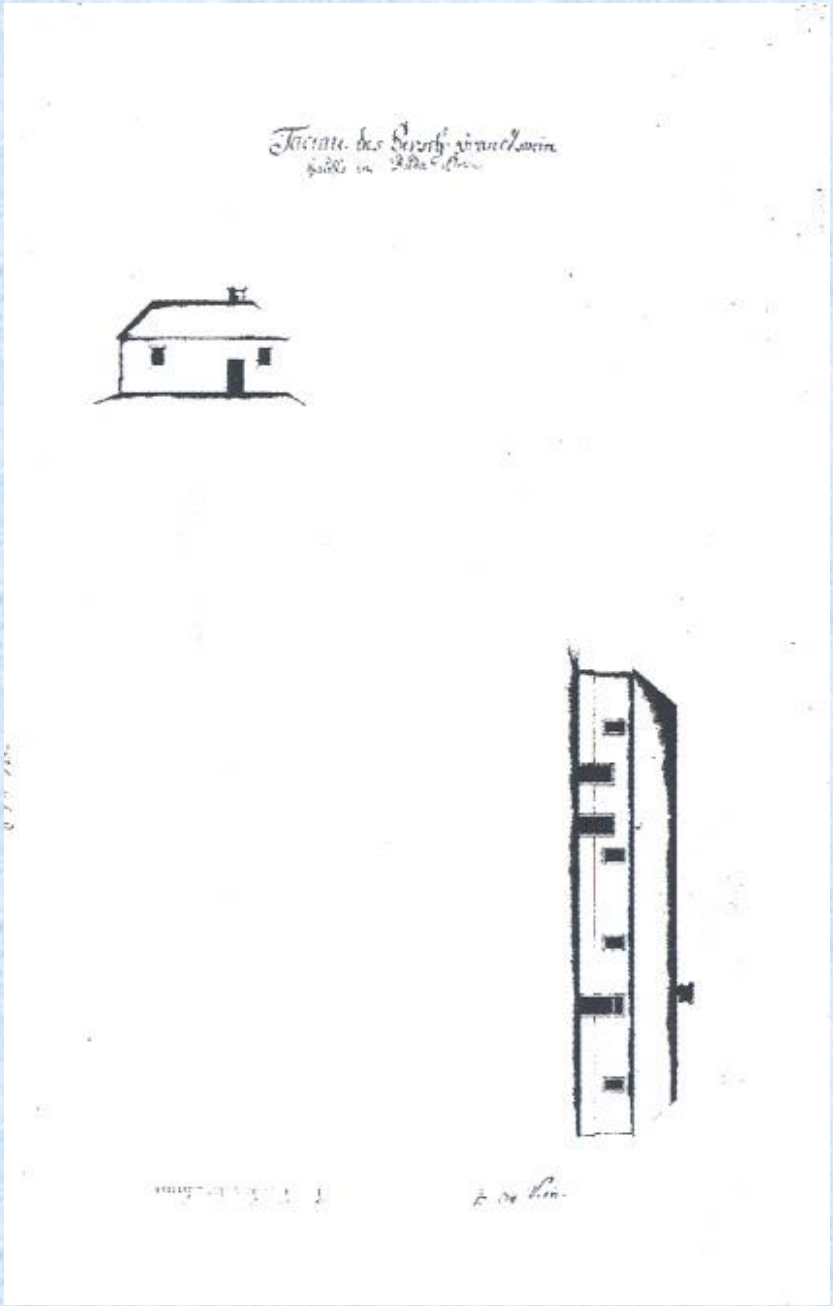

Az uradalmi pálinkafőzőház homlokzata Budaörsön /OL. No. 199/2/

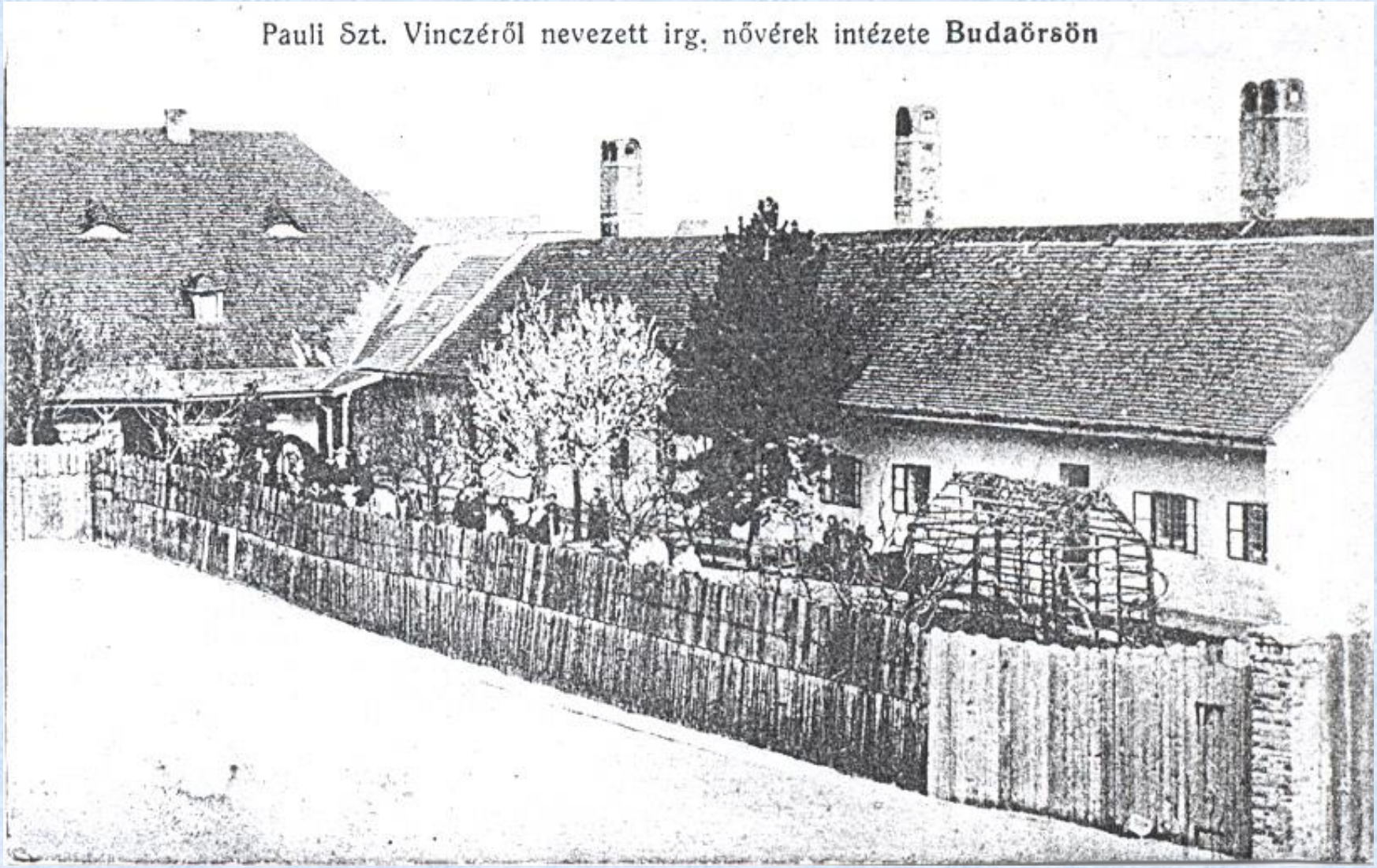

Pauli Szt. Vincéről elnevezett irgalmas nővérek intézete Budaörsön /Korabeli képeslap/

A budaörsi óvoda, 1948
/Puskely Mária: Kétezer év szerzetessége. A kép jobb szélén még nővér látható/

A budaörsi lányiskola épülete a hatvanas években /Képes levelezőlap/